# LÍNEA DE EMERGENCIAS 123

VP EMPRESAS Y CIUDADES INTELIGENTES

Bogotá D.C. 02 de Agosto del 2026
Desde las 00:00 hasta las 14:00

Serás lo que creas

# INDICE


1. Estado de operación

I. Seguimientopreventivo Mesa de Servicio

II. Confirmacionesen SUR y Agencias

III. HUD y Trámitede Llamadas

I. Disponibilidad Equipos de Comunicaciones

1. Reportede Seguridad
2. Disponibilidad Interfaces y VPN's Operación NUSE
3. Disponibilidad Enlaces Fibra Oscura
4. Disponibilidad Servidores
5. Vesta Analytics (Información De Llamadas Por Dia)
6. Disponibilidad Grabadora VERINT
7. Disponibilidad Grabadora RedBox
8. Procesamiento BD Producción PremierOne
9. Estado Arquitectura MITEL
10. Vesta Analytics (Cantidad de llamadas por operador)
11. Vesta Analytics (Duración de llamadas)
12. Vesta Analytics (Resumen de llamadas clasificadas)
13. Consumo internet canal principal 70Megas
14. Disponibilidad VPN VESTAFW_CUNI
15. Novedades


Serás lo que creas

# 1. Estado de Operación

## I. Seguimiento preventivo Mesa de Servicio

A corte de las 14:00, se realiza seguimiento, confirmando con los supervisores completa operatividad en SUR, CAD, CRUE, Movilidad, IDIGER y Bomberos, a la hora las agencias laboran con normalidad.

## II. Confirmaciones en SUR y Agencias

SUR: Mauricio Amaya

CRUE: Mauricio Torres

MOVILIDAD: Freddy Pacheco

IDIGER: Juan Rodriguez

BOMBEROS: Arley Jimenez

MEBOG: Juan Hernandez

## III. HUD y Trámite de Llamadas

NOTA: En el momento sobre el tablero HUD de monitoreo se visualiza el campo Agencia MUJ, por un contrato que tiene la SCJ, Secretaria de la mujer y ETB se agregó este campo allí. Cabe resaltar que esta agencia no hace parte del convenio 561-2014

# I. Disponibilidad Equipos de Comunicaciones

## Switches VESTA

Availability report

2026-07-21 00:00:00 – 2026-07-21 14:00:59

| Host | Name | Problems | Ok |
|---|---|---|---|
| BOM_VESTA_POE_1 | Cisco IOS:Respuesta SNMP data collection | | 100.0000% |
| CRUE_CENTRAL_1 | Cisco IOS:Respuesta SNMP data collection | | 100.0000% |
| CRUE_CENTRAL_2 | Cisco IOS:Respuesta SNMP data collection | | 100.0000% |
| CRU_VESTA_1 | Cisco IOS:Respuesta SNMP data collection | | 100.0000% |
| CRU_VESTA_POE_1 | Cisco IOS:Respuesta SNMP data collection | | 100.0000% |
| CRU_VESTA_POE_2 | Cisco IOS:Respuesta SNMP data collection | | 100.0000% |
| IDG_VESTA_POE_1 | Cisco IOS:Respuesta SNMP data collection | | 100.0000% |
| IDG_VESTA_POE_2 | Cisco IOS:Respuesta SNMP data collection | | 100.0000% |
| MEB_CENTRAL_2 | Cisco IOS:Respuesta SNMP data collection | | 100.0000% |
| MEB_VESTA_POE_1 | Cisco IOS:Respuesta SNMP data collection | | 100.0000% |
| MEB_VESTA_POE_2 | Cisco IOS:Respuesta SNMP data collection | | 100.0000% |
| MEB_VESTA_POE_3 | Cisco IOS:Respuesta SNMP data collection | | 100.0000% |
| MOV_POE_1 | Cisco IOS:Respuesta SNMP data collection | | 100.0000% |
| SUR_VESTA_POE_1 | Cisco IOS:Respuesta SNMP data collection | | 100.0000% |
| SUR_VESTA_POE_2 | Cisco IOS:Respuesta SNMP data collection | | 100.0000% |
| SUR_VESTA_POE_3 | Cisco IOS:Respuesta SNMP data collection | | 100.0000% |
| SUR_VESTA_POE_4 | Cisco IOS:Respuesta SNMP data collection | | 100.0000% |
| SUR_VESTA_POE_5 | Cisco IOS:Respuesta SNMP data collection | | 100.0000% |
| SWRedBox_VESTA | Cisco IOS:Respuesta SNMP data collection | | 100.0000% |



Fuente: Zabbix

# II. Disponibilidad Equipos de Comunicaciones

## RED NUSE

Availability report

2026-07-21 00:00:00 – 2026-07-21 14:00:59

| Host | Name | Problems | Ok |
|---|---|---|---|
| BOMB_AGEN_SW1 | Respuesta de SNMP data collection | | 100.0000% |
| BOMB_AGEN_SW 2 | Respuesta de SNMP data collection | | 100.0000% |
| BOMB_DC_CORE1 | Respuesta de SNMP data collection | | 100.0000% |
| BOMB_DC_CORE2 | Respuesta de SNMP data collection | | 100.0000% |
| C4_SUR_CORE_1 | Respuesta de SNMP data collection | | 100.0000% |
| C4_SUR_CORE_2 | Respuesta de SNMP data collection | | 100.0000% |
| C4_SUR_SW1 | Respuesta de SNMP data collection | | 100.0000% |
| C4_SUR_SW2 | Respuesta de SNMP data collection | | 100.0000% |
| C4_SUR_SW3 | Respuesta de SNMP data collection | | 100.0000% |
| C4_SUR_SW4 | Respuesta de SNMP data collection | | 100.0000% |
| C4_SUR_SW5 | Respuesta de SNMP data collection | | 100.0000% |
| CAD_MEBOG_SW1 | Respuesta de SNMP data collection | | 100.0000% |
| CAD_MEBOG_SW2 | Respuesta de SNMP data collection | | 100.0000% |
| CRUE_CORE_1 | Respuesta de SNMP data collection | | 100.0000% |
| CRUE_CORE_2 | Respuesta de SNMP data collection | | 100.0000% |



Fuente: Zabbix

# III. Disponibilidad Equipos de Comunicaciones

## RED NUSE

Availability report

2026-07-21 00:00:00 – 2026-07-21 14:00:59

| Host | Name | Problems | Ok |
|---|---|---|---|
| CUNI_CORE_1 | Respuesta de SNMP data collection | | 100.0000% |
| CUNI_CORE_2 | Respuesta de SNMP data collection | | 100.0000% |
| GESTION_SW1 | Respuesta de SNMP data collection | | 100.0000% |
| GESTION_SW2 | Respuesta de SNMP data collection | | 100.0000% |
| GESTION_SW3 | Respuesta de SNMP data collection | | 100.0000% |
| GESTION_SW4 | Respuesta de SNMP data collection | | 100.0000% |
| IDIGER_SW 1 | Respuesta de SNMP data collection | | 100.0000% |
| IDIGER_SW 2 | Respuesta de SNMP data collection | | 100.0000% |
| MOVILIDAD_CORE_1 | Respuesta de SNMP data collection | | 100.0000% |
| MOVILIDAD_CORE_2 | Respuesta de SNMP data collection | | 100.0000% |
| SANTABARB_DC_CORE_1 | Respuesta de SNMP data collection | | 100.0000% |
| SANTABARB_DC_CORE_2 | Respuesta de SNMP data collection | | 100.0000% |
| SW_DUES_1 | Respuesta de SNMP data collection | | 100.0000% |
| SW_DUES_2 | Respuesta de SNMP data collection | | 100.0000% |
| SW_MOVIIDAD_1 | Respuesta de SNMP data collection | | 100.0000% |
| SW_MOVIIDAD_2 | Respuesta de SNMP data collection | | 100.0000% |



Fuente: Zabbix

# 2. Reporte de Seguridad

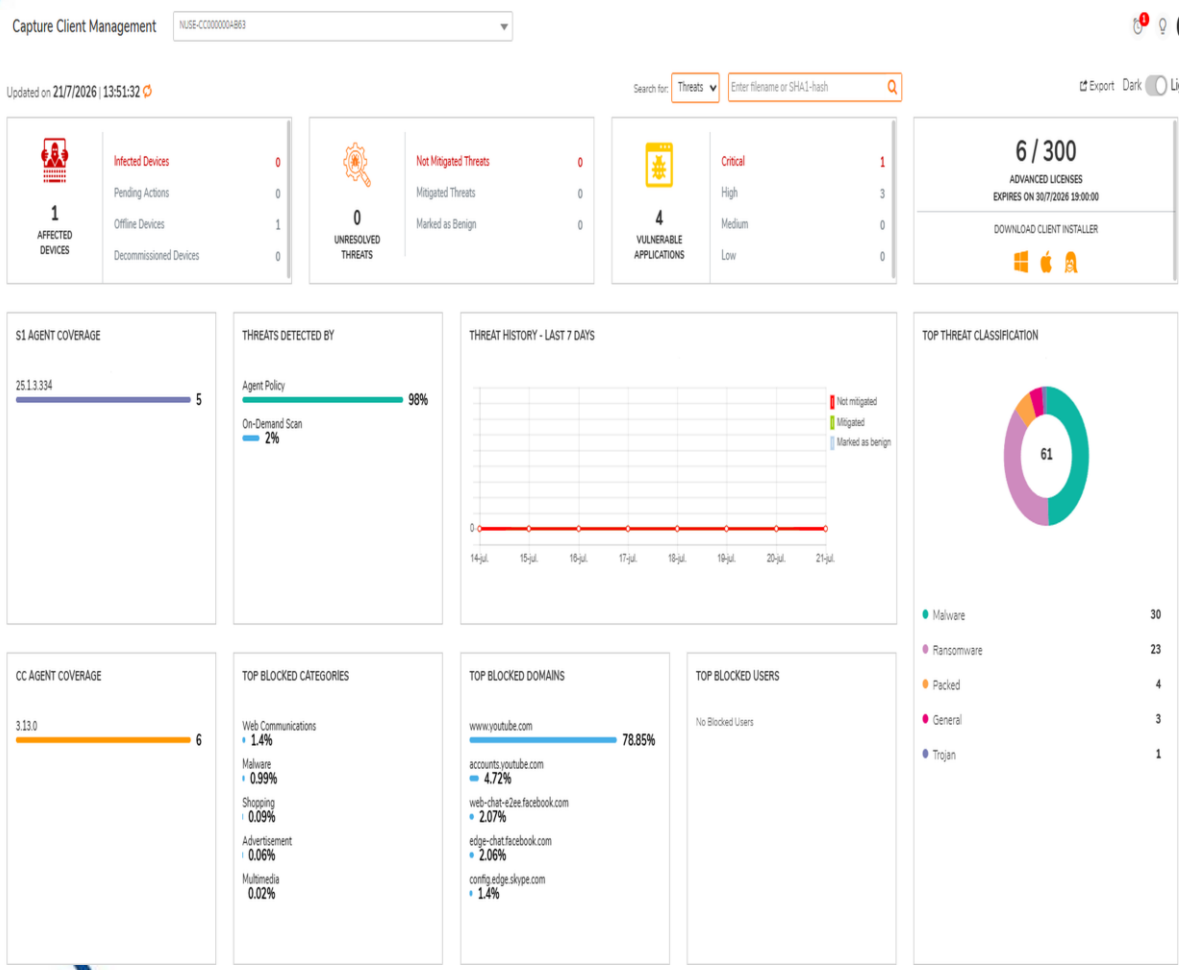


El registro del top de amenazas corresponde al período comprendido entre el 1 de agosto de 2026 y la fecha registrada en el pantallazo. En el período indicado no se han identificado incidentes de seguridad asociados a software malicioso en las plataformas monitoreadas. Es importante reforzar los controles de seguridad asociados al software malicioso, tales como: monitoreo periódico de eventos de seguridad, actualización continua de herramientas antivirus, respaldo de las soluciones de seguridad y programas de concientización a los usuarios sobre phishing, descargas no autorizadas y buenas prácticas de seguridad de la información. La consolidación de estas medidas permitirá reducir el riesgo de incidentes, mantener la resiliencia operativa y garantizar el cumplimiento de los lineamientos de la operación.



Fuente: Capture Client - SonicWall

# I. Reporte de Seguridad

*PremierOne CAD · Bogotá Colombia · Julio 2026*

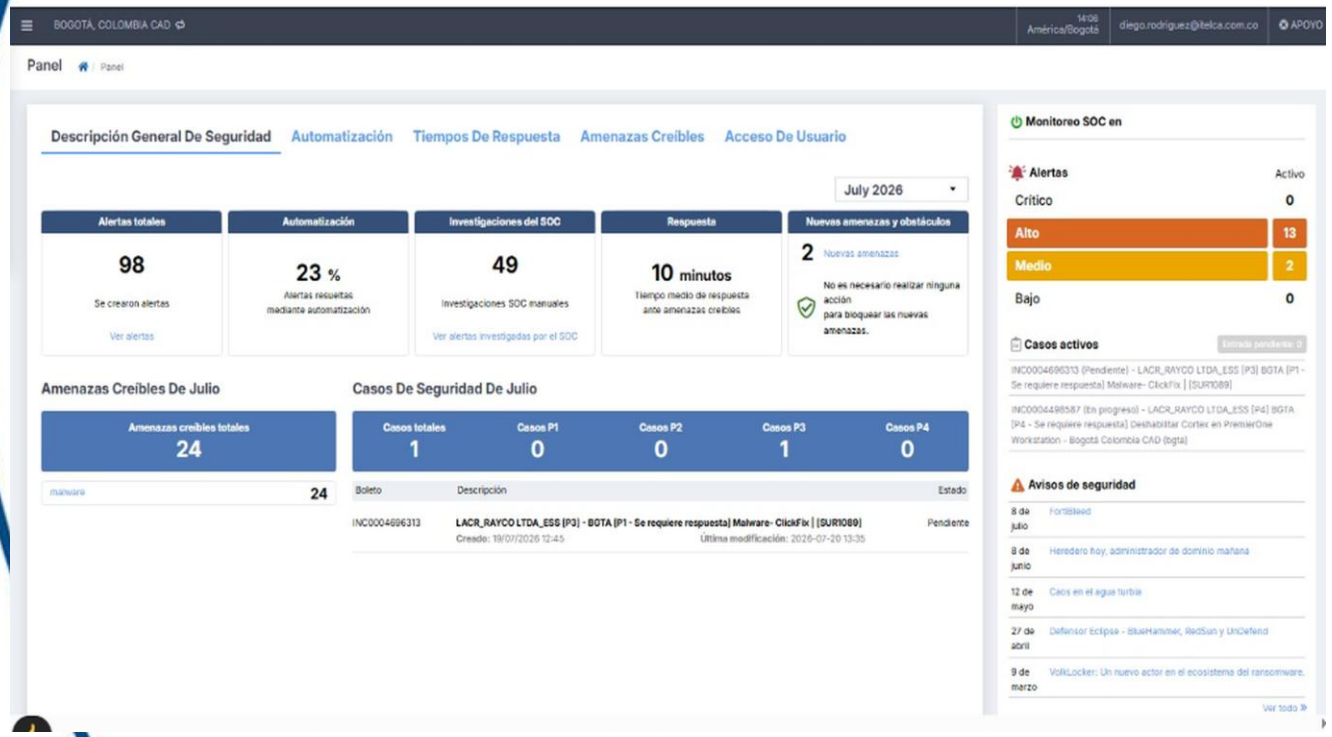


## Estado general

Durante agosto de 2026, con el monitoreo SOC activo, se generaron 98 alertas de seguridad, de las cuales el 98% fueron resueltas de forma automatizada y 0 requirieron investigación manual del equipo SOC.

No se identificaron amenazas creíbles ni casos de seguridad (P1-P4) en el marco de tiempo evaluado y no existen alertas activas en ningún nivel de criticidad.

Bajo: (0)
Medio: (0)
Alto: (0)
Crítico: (0)

Se recomienda reforzar los controles asociados a la plataforma PremierOne mediante el monitoreo continuo de eventos, la revisión periódica de los avisos de seguridad (Security Advisories) y la aplicación de buenas prácticas por parte de los usuarios, garantizando la resiliencia operativa y el cumplimiento de los lineamientos de seguridad de la operación del NUSE.

P1 – Low (Bajo)
P2 – Medium (Medio)
P3 – High (Alto)
P4 – Critical (Crítico)

Fuente: ActiveEye

# 3. Disponibilidad Interfaces y VPN’s Operación NUSE

## Servidor Radios APL’s

### Availability report

2026-07-21 00:00:00 – 2026-07-21 14:00:59

| Host | Name | Problems | Ok |
|---|---|---|---|
| servidor_APL | ICMP: High ICMP ping loss | | 100.0000% |
| servidor_APL | ICMP: High ICMP ping response time | | 100.0000% |
| servidor_APL | ICMP: Unavailable by ICMP ping | | 100.0000% |



Fuente: Zabbix

# I. Disponibilidad Interfaces y VPN’s Operación NUSE

## VPN SITE TO SITE

Availability report

2026-07-21 00:00:00 – 2026-07-21 14:00:59

| Host | Name | Problems | Ok |
|---|---|---|---|
| Fw_DC_Cuni_ | VPN VESTA CUNI | | 100.0000% |
| Fw_DC_Santa_Barbara_ | SDSCJ-CENTRAL_DALTON | | 100.0000% |
| Fw_DC_Santa_Barbara_ | SDSCJ_CENTRAL_DATAFEED | | 100.0000% |
| Fw_DC_Santa_Barbara_ | Vpn.Azure | | 100.0000% |
| Fw_DC_Santa_Barbara_ | VPN.MOVILIDAD | 72.3003% | 27.6997% |
| Fw_DC_Santa_Barbara_ | VPN_CLARO | | 100.0000% |
| Fw_DC_Santa_Barbara_ | VPN_COBB | | 100.0000% |
| Fw_DC_Santa_Barbara_ | VPN_CRUE | | 100.0000% |
| Fw_DC_Santa_Barbara_ | VPN_SIVICC | | 100.0000% |
| Fw_DC_Santa_Barbara_ | VPN_TELEFONICA | | 100.0000% |
| Fw_DC_Santa_Barbara_ | VPN_TIGO | | 100.0000% |
| Fw_DC_Santa_Barbara_ | VPN_VESTA SB | | 100.0000% |
| Fw_DC_Santa_Barbara_ | VPN_WOM | | 100.0000% |

Estado VPN SITE TO SITE

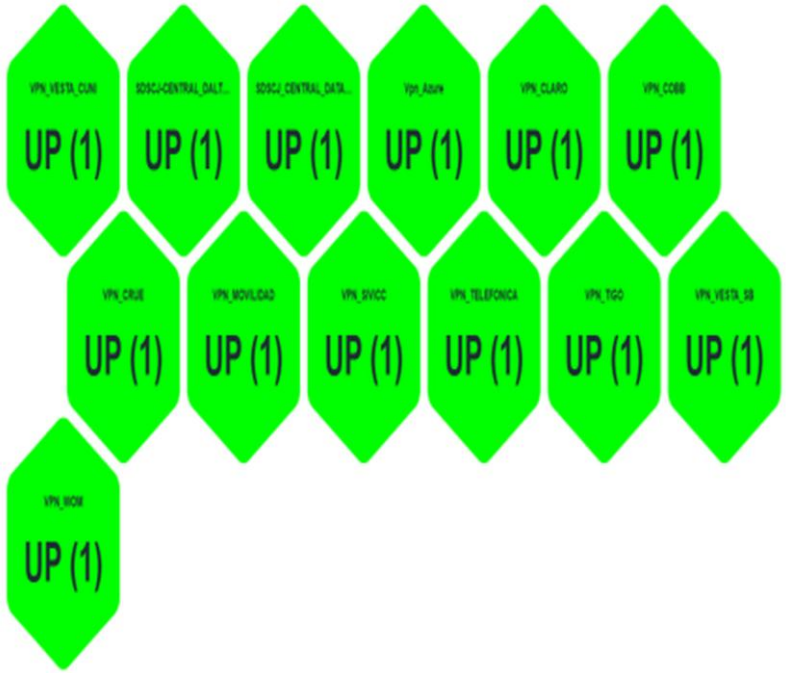




Fuente: Zabbix

# II. Disponibilidad Interfaces y VPN's Operación NUSE

## RADIOS

Availability report

2026-07-21 00:00:00 – 2026-07-21 14:00:59

| Host | Name | Problems | Ok |
|---|---|---|---|
| BOMB_AGEN_SW1. | Radios_P1_COBB: Estado Actual: up (1) | | 100.0000% |
| CAD_MEBOG_SW1. | radios_CAD_consolas: Estado Actual: up (1) | | 100.0000% |
| CAD_MEBOG_SW1. | radios_IDIGER_consolas: Estado Actual: up (1) | | 100.0000% |
| SW_CRUE_2. | Radios_P1_CRUE: Estado Actual: up (1) | | 100.0000% |



Fuente: Zabbix

# 4. Disponibilidad Enlaces Fibra Oscura

## RED NUSE-VESTA

Availability report

2026-07-21 00:00:00 – 2026-07-21 14:00:59

| Host | Name | Problems | Ok |
|---|---|---|---|
| SW_VESTA_S1-1_CUNI - Enlace 1 | Interface Gi1/1/1(Secondary_L2) - Estado Actual: UP (1) | | 100.0000% |
| SW_VESTA_S1-2_CUNI - Enlace 2 | Interface Gi1/1/1(Primary_L2) - Estado Actual: UP (1) | | 100.0000% |
| SW_VESTA_S1-3_SB - Enlace 1 | Interface Gi1/1/1(Secondary L2) - Estado Actual: UP (1) | | 100.0000% |
| SW_VESTA_S1-4_SB - Enlace 2 | Interface Gi1/1/1(Primary_L2) - Estado Actual: UP (1) | | 100.0000% |
| SW_VESTA_S2-1_CUNI - Enlace 3 | Interface Gi1/1/1(L2_PRI_To_BGV2MS1A_1/1/1) - Estado Actual: UP (1) | | 100.0000% |
| SW_VESTA_S2-2_CUNI - Enlace 4 | Interface Gi1/1/1(Secondary_L2) - Estado Actual: UP (1) | | 100.0000% |
| SW_VESTA_S2-3_SB - Enlace 3 | Interface Gi1/1/1(Primary_L2) - Estado Actual: UP (1) | | 100.0000% |
| SW_VESTA_S2-4_SB - Enlace 4 | Interface Gi1/1/1(Secondary_L2) - Estado Actual: UP (1) | | 100.0000% |



Fuente: Zabbix - e-Monitor

# I. Disponibilidad Enlaces Fibra Oscura

RED NUSE

## Availability report

2026-07-21 00:00:00 – 2026-07-21 14:00:59

| Host | Name | Problems | Ok |
|---|---|---|---|
| .BOMB_DC_CORE1 | TO_CAD_MEBOG_SW2: Estado Actual: up (1) | | 100.0000% |
| .BOMB_DC_CORE1 | TO_DC_SANTA_BARBARA_2: Estado Actual: up (1) | | 100.0000% |
| .BOMB_DC_CORE2 | TO_CRUE_CORE2: Estado Actual: up (1) | | 100.0000% |
| .BOMB_DC_CORE2 | TO_CUNI_DC_CORE2: Estado Actual: up (1) | | 100.0000% |
| .BOMB_DC_CORE2 | TO_LACP_C4_SUR_CORE1: Estado Actual: up (1) | | 100.0000% |
| .BOMB_DC_CORE2 | TO_LACP_C4_SUR_CORE1: Estado Actual: up (1) | | 100.0000% |
| .C4_SUR_CORE_1 | TO_LACP_BOMB_DC_CORE2: Estado Actual: up (1) | | 100.0000% |
| .C4_SUR_CORE_1 | TO_LACP_BOMB_DC_CORE2: Estado Actual: up (1) | | 100.0000% |
| .CAD_MEBOG_SW1 | TO_CAD_MEBOG_SW2: Estado Actual: up (1) | | 100.0000% |
| .CAD_MEBOG_SW1 | TO_STABARB_DC_CORE2: Estado Actual: up (1) | | 100.0000% |
| .CAD_MEBOG_SW2 | TO_BOMB_DC_CORE1: Estado Actual: up (1) | | 100.0000% |
| .CRUE_CORE_2 | TO_BOMB_DC_CORE2: Estado Actual: up (1) | | 100.0000% |
| .CRUE_CORE_2 | TO_STABARB_DC_CORE2: Estado Actual: up (1) | | 100.0000% |
| .CUNI_CORE_1 | TO_STABARB_CORE1: Estado Actual: up (1) | | 100.0000% |
| .CUNI_CORE_2 | TO_BOMB_DC_CORE2: Estado Actual: up (1) | | 100.0000% |



Fuente: Zabbix

# II. Disponibilidad Enlaces Fibra Oscura

## RED NUSE

Availability report

2026-07-21 00:00:00 – 2026-07-21 14:00:59

| Host | Name | Problems | Ok |
|---|---|---|---|
| .CUNI_CORE_2 | TO_MOVILIDAD_CORE1: Estado Actual: up (1) | | 100.0000% |
| .MOVILIDAD_CORE_1 | TO_CUNI_DC_CORE2: Estado Actual: up (1) | | 100.0000% |
| .MOVILIDAD_CORE_1 | TO_STABARB_DC_CORE1: Estado Actual: up (1) | | 100.0000% |
| .SANTABARB_DC_CORE_1 | TO_CUNI_DC_CORE1: Estado Actual: up (1) | | 100.0000% |
| .SANTABARB_DC_CORE_1 | TO_MOVILIDAD_CORE1: Estado Actual: up (1) | | 100.0000% |
| .SANTABARB_DC_CORE_2 | TO_BOMB_DC_CORE1: Estado Actual: up (1) | | 100.0000% |
| .SANTABARB_DC_CORE_2 | TO_C4_SUR_CORE2: Estado Actual: up (1) | | 100.0000% |
| .SANTABARB_DC_CORE_2 | TO_CAD_MEBOG_SW1: Estado Actual: up (1) | | 100.0000% |
| .SANTABARB_DC_CORE_2 | TO_CRUE_CORE2: Estado Actual: up (1) | | 100.0000% |
| 1. BOMB_AGEN_SW1 | TO_IDIGER_SW1: Estado Actual: up (1) | | 100.0000% |
| 1. IDIGER_SW1 | TO_BOMB_AGEN_SW1: Estado Actual: up (1) | | 100.0000% |
| 2. C4_SUR_CORE_2 | TO_IDIGER_SW_2: Estado Actual: up (1) | | 100.0000% |
| 2. C4_SUR_CORE_2 | TO_STABARB_DC_CORE2: Estado Actual: up (1) | | 100.0000% |
| 2. IDIGER_SW 2 | TO_C4_SUR_CORE2: Estado Actual: up (1) | | 100.0000% |
| 3. BOMB_AGEN_SW 2 | TO_MOVILIDAD_CORE2: Estado Actual: up (1) | | 100.0000% |
| 3. CRUE_CORE_1 | TO_MOVILIDAD_CORE2: Estado Actual: up (1) | | 100.0000% |
| 3. MOVILIDAD_CORE_2 | TO_BOMB_AGEN_SW2: Estado Actual: up (1) | | 100.0000% |
| 3. MOVILIDAD_CORE_2 | TO_CRUE_CORE1: Estado Actual: up (1) | | 100.0000% |



Fuente: Zabbix

# 5. Disponibilidad Servidores

## Servidores Premier One

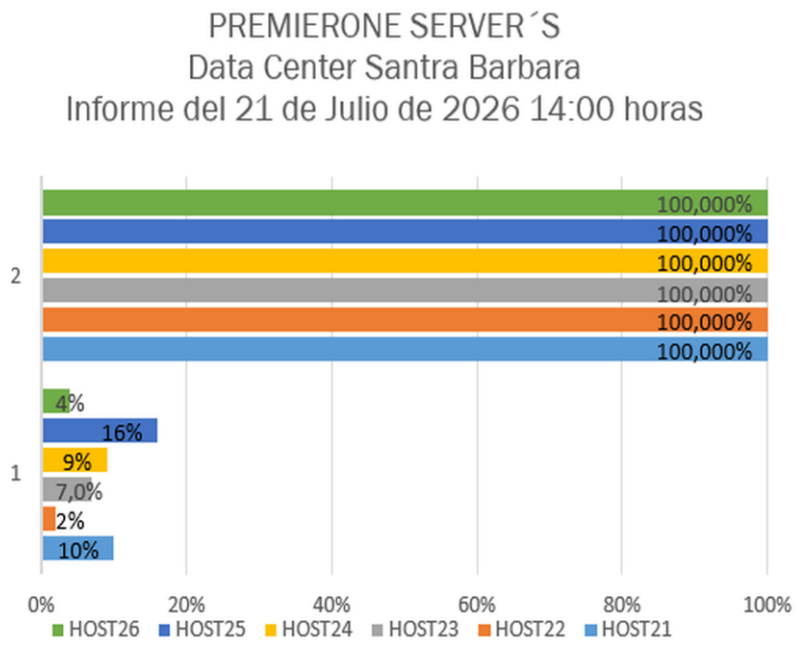


*Disponibilidad del 100% de los host 1 al 6.
*Porcentaje de uso en las CPUs de los host 21 al 26.



Fuente: SolarWinds

# I. Disponibilidad Servidores

## Servidores

Availability report

2026-07-21 00:00:00 – 2026-07-21 14:00:59

| Host | Name | Problems | Ok |
|---|---|---|---|
| Legacy server | ICMP Ping: Unavailable by ICMP ping | | 100.0000% |
| NB-CUNI. | ICMP Ping: Unavailable by ICMP ping | | 100.0000% |
| NB-NUSE. | ICMP Ping: Unavailable by ICMP ping | | 100.0000% |
| OPMCCUNI. | ICMP Ping: Unavailable by ICMP ping | | 100.0000% |
| OPMCSB. | ICMP Ping: Unavailable by ICMP ping | | 100.0000% |
| SANA-B1. | ICMP Ping: Unavailable by ICMP ping | | 100.0000% |
| SANA-B2. | ICMP Ping: Unavailable by ICMP ping | | 100.0000% |
| SANB-B1. | ICMP Ping: Unavailable by ICMP ping | | 100.0000% |
| SANB-B2. | ICMP Ping: Unavailable by ICMP ping | | 100.0000% |
| SANC-B1. | ICMP Ping: Unavailable by ICMP ping | | 100.0000% |
| SANC-B2. | ICMP Ping: Unavailable by ICMP ping | | 100.0000% |
| SL150 CUNI. | ICMP Ping: Unavailable by ICMP ping | | 100.0000% |
| SL150 SB. | ICMP Ping: Unavailable by ICMP ping | 100.0000% | |
| SRVNUSE1. | ICMP Ping: Unavailable by ICMP ping | | 100.0000% |
| SRVNUSE2. | ICMP Ping: Unavailable by ICMP ping | | 100.0000% |
| SRVNUSE3. | ICMP Ping: Unavailable by ICMP ping | | 100.0000% |
| SRVNUSE4 | ICMP Ping: Unavailable by ICMP ping | | 100.0000% |
| SRVNUSE5. | ICMP Ping: Unavailable by ICMP ping | | 100.0000% |
| SRVNUSE6 | ICMP Ping: Unavailable by ICMP ping | | 100.0000% |
| SRVNUSE7. | ICMP Ping: Unavailable by ICMP ping | | 100.0000% |
| SRVNUSE8 | ICMP Ping: Unavailable by ICMP ping | | 100.0000% |
| SRV_MITEL. | ICMP Ping: Unavailable by ICMP ping | | 100.0000% |
| VHNUSE4 | ICMP Ping: Unavailable by ICMP ping | | 100.0000% |
| ZFSA-H1. | ICMP Ping: Unavailable by ICMP ping | | 100.0000% |
| ZFSA-H2 | ICMP Ping: Unavailable by ICMP ping | | 100.0000% |
| ZFSB-H1. | ICMP Ping: Unavailable by ICMP ping | | 100.0000% |
| ZFSB-H2 | ICMP Ping: Unavailable by ICMP ping | | 100.0000% |
| ZFSC-H1. | ICMP Ping: Unavailable by ICMP ping | | 100.0000% |
| ZFSC-H2 | ICMP Ping: Unavailable by ICMP ping | | 100.0000% |



Fuente: Zabbix

# 6. Vesta Analytics

## Transferencias hacia CRUE

VESTA Analytics

### TRANSFERENCIAS HACIA CRUE

Para (TARM norte, TARM sur, Psicologia, MEBOG)

MOTOROLA SOLUTIONS

Fecha de creación: 07/21/2026 01:40:08 PM

Agrupamiento: TARM norte, TARM sur, Psicologia, MEBOG

Rango de Fechas: 07/21/2026 01:00:00 AM - 07/21/2026 12:59:59 PM

Criterios de filtro: Please, refer to the last page.

Información Detallada

| TARM norte, TARM sur, Psicologia, MEBOG | Total llamadas | Respondidas | | | | Abandonada | | | | | | Nivel de servicio |
|---|---|---|---|---|---|---|---|---|---|---|---|---|
| | | Total llamadas | Tiempo Promedio en Contestar | Tiempo Máximo en contestar | Total llamadas después del umbral (10 seg.) | Total llamadas | Llamadas no Devueltas (No Call-Back) | Llamadas Devueltas (Call-Back) | Llamadas abandonadas sin ANI | Llamada muy corta (menores a 2 seg.) | Total llamadas después del umbral (10 seg.) | |
| Psicologia | 122 | 6 | 00:00:00 | 00:00:13 | 1 | 68 | 0 | 0 | 0 | 68 | 66 | 9.5 % |
| TARM norte | 263 | 92 | 00:00:03 | 00:00:41 | 30 | 97 | 0 | 0 | 0 | 97 | 96 | 33.3 % |
| TARM sur | 240 | 32 | 00:00:01 | 00:00:52 | 5 | 115 | 0 | 0 | 0 | 115 | 111 | 21.1 % |
| Total | 625 | 130 | 00:00:02 | 00:00:52 | 36 | 280 | 0 | 0 | 0 | 280 | 273 | 24.6 % |



Fuente: Analytics

# 7. Disponibilidad Grabadora VERINT

## Grabaciones llamadas SUR

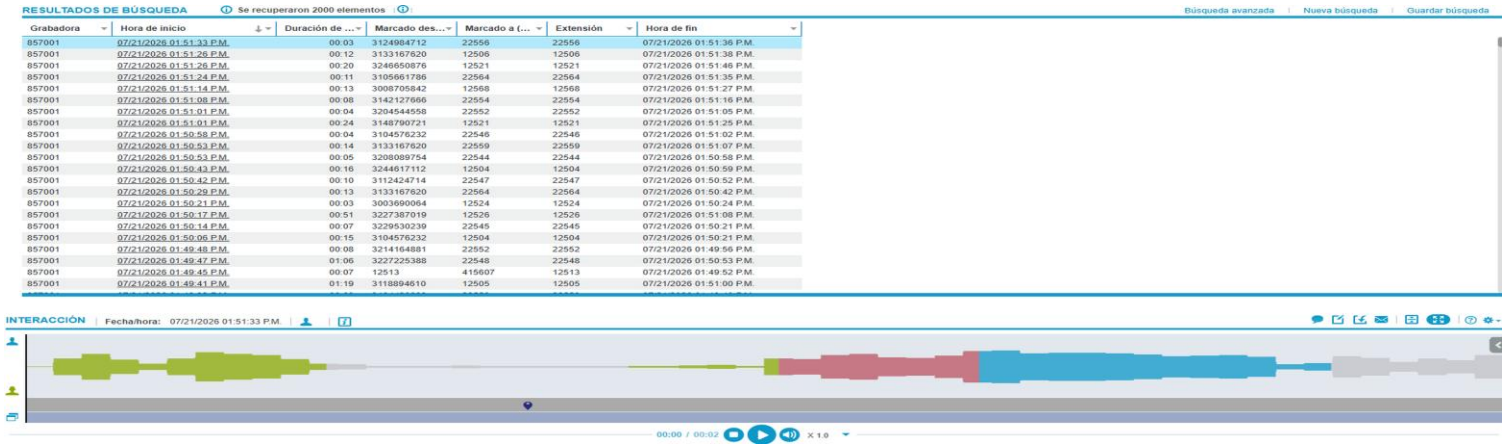


| Grabadora | Hora de inicio | Duración de ... | Marcado des... | Marcado a (... | Extensión | Hora de fin |
|---|---|---|---|---|---|---|
| 857001 | 07/21/2026 01:51:33 P.M. | 00:03 | 3124984712 | 22556 | 22556 | 07/21/2026 01:51:36 P.M. |
| 857001 | 07/21/2026 01:51:26 P.M. | 00:12 | 3133167620 | 12506 | 12506 | 07/21/2026 01:51:38 P.M. |
| 857001 | 07/21/2026 01:51:26 P.M. | 00:20 | 3246650876 | 12521 | 12521 | 07/21/2026 01:51:46 P.M. |
| 857001 | 07/21/2026 01:51:24 P.M. | 00:11 | 3105661786 | 22564 | 22564 | 07/21/2026 01:51:35 P.M. |
| 857001 | 07/21/2026 01:51:14 P.M. | 00:13 | 3008705842 | 12568 | 12568 | 07/21/2026 01:51:27 P.M. |
| 857001 | 07/21/2026 01:51:08 P.M. | 00:08 | 3142127666 | 22554 | 22554 | 07/21/2026 01:51:16 P.M. |
| 857001 | 07/21/2026 01:51:01 P.M. | 00:04 | 3204544558 | 22552 | 22552 | 07/21/2026 01:51:05 P.M. |
| 857001 | 07/21/2026 01:51:01 P.M. | 00:24 | 3148790721 | 12521 | 12521 | 07/21/2026 01:51:25 P.M. |
| 857001 | 07/21/2026 01:50:58 P.M. | 00:04 | 3104576232 | 22546 | 22546 | 07/21/2026 01:51:02 P.M. |
| 857001 | 07/21/2026 01:50:53 P.M. | 00:14 | 3133167620 | 22559 | 22559 | 07/21/2026 01:51:07 P.M. |
| 857001 | 07/21/2026 01:50:53 P.M. | 00:05 | 3208089754 | 22544 | 22544 | 07/21/2026 01:50:58 P.M. |
| 857001 | 07/21/2026 01:50:43 P.M. | 00:16 | 3244617112 | 12504 | 12504 | 07/21/2026 01:50:59 P.M. |
| 857001 | 07/21/2026 01:50:42 P.M. | 00:10 | 3112424714 | 22547 | 22547 | 07/21/2026 01:50:52 P.M. |
| 857001 | 07/21/2026 01:50:29 P.M. | 00:13 | 3133167620 | 22564 | 22564 | 07/21/2026 01:50:42 P.M. |
| 857001 | 07/21/2026 01:50:21 P.M. | 00:03 | 3003690064 | 12524 | 12524 | 07/21/2026 01:50:24 P.M. |
| 857001 | 07/21/2026 01:50:17 P.M. | 00:51 | 3227387019 | 12526 | 12526 | 07/21/2026 01:51:08 P.M. |
| 857001 | 07/21/2026 01:50:14 P.M. | 00:07 | 3229530239 | 22545 | 22545 | 07/21/2026 01:50:21 P.M. |
| 857001 | 07/21/2026 01:50:06 P.M. | 00:15 | 3104576232 | 12504 | 12504 | 07/21/2026 01:50:21 P.M. |
| 857001 | 07/21/2026 01:49:48 P.M. | 00:08 | 3214164881 | 22552 | 22552 | 07/21/2026 01:49:56 P.M. |
| 857001 | 07/21/2026 01:49:47 P.M. | 01:06 | 3227225388 | 22548 | 22548 | 07/21/2026 01:50:53 P.M. |
| 857001 | 07/21/2026 01:49:45 P.M. | 00:07 | 12513 | 415607 | 12513 | 07/21/2026 01:49:52 P.M. |
| 857001 | 07/21/2026 01:49:41 P.M. | 01:19 | 3118894610 | 12505 | 12505 | 07/21/2026 01:51:00 P.M. |

## Grabaciones llamadas CRUE

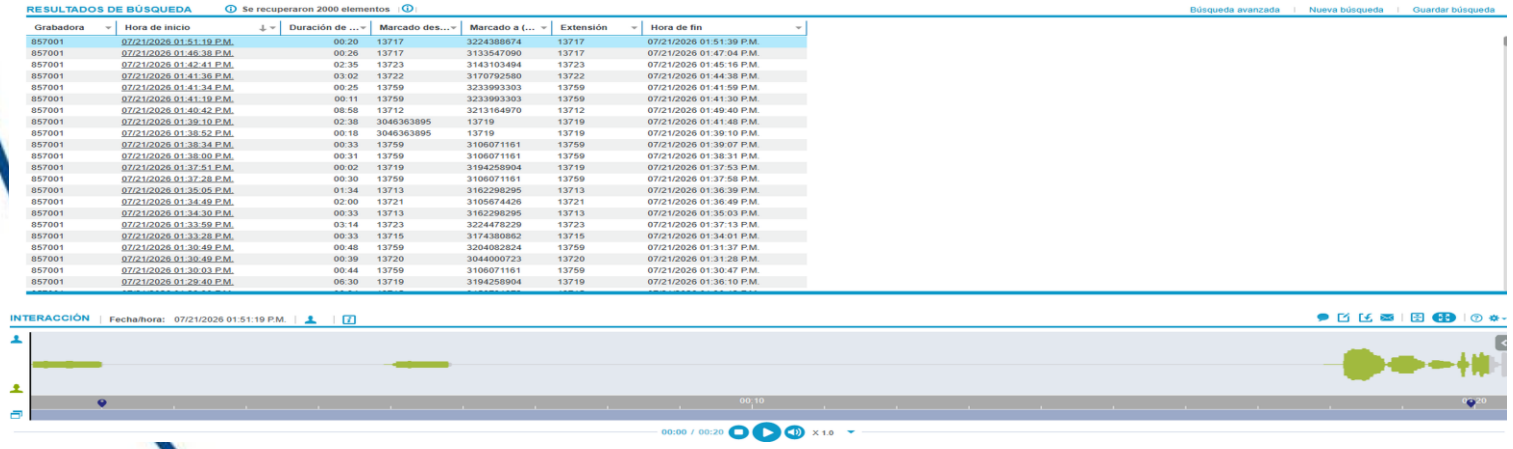


| Grabadora | Hora de inicio | Duración de ... | Marcado des... | Marcado a (... | Extensión | Hora de fin |
|---|---|---|---|---|---|---|
| 857001 | 07/21/2026 01:51:19 P.M. | 00:20 | 13717 | 3224388674 | 13717 | 07/21/2026 01:51:39 P.M. |
| 857001 | 07/21/2026 01:46:38 P.M. | 00:26 | 13717 | 3133547090 | 13717 | 07/21/2026 01:47:04 P.M. |
| 857001 | 07/21/2026 01:42:41 P.M. | 02:35 | 13723 | 3143103494 | 13723 | 07/21/2026 01:45:16 P.M. |
| 857001 | 07/21/2026 01:41:36 P.M. | 03:02 | 13722 | 3170792580 | 13722 | 07/21/2026 01:44:38 P.M. |
| 857001 | 07/21/2026 01:41:34 P.M. | 00:25 | 13759 | 3233993303 | 13759 | 07/21/2026 01:41:59 P.M. |
| 857001 | 07/21/2026 01:41:19 P.M. | 00:11 | 13759 | 3233993303 | 13759 | 07/21/2026 01:41:30 P.M. |
| 857001 | 07/21/2026 01:40:42 P.M. | 08:58 | 13712 | 3213164970 | 13712 | 07/21/2026 01:49:40 P.M. |
| 857001 | 07/21/2026 01:39:10 P.M. | 02:38 | 3046363895 | 13719 | 13719 | 07/21/2026 01:41:48 P.M. |
| 857001 | 07/21/2026 01:38:52 P.M. | 00:18 | 3046363895 | 13719 | 13719 | 07/21/2026 01:39:10 P.M. |
| 857001 | 07/21/2026 01:38:34 P.M. | 00:33 | 13759 | 3106071161 | 13759 | 07/21/2026 01:39:07 P.M. |
| 857001 | 07/21/2026 01:38:00 P.M. | 00:31 | 13759 | 3106071161 | 13759 | 07/21/2026 01:38:31 P.M. |
| 857001 | 07/21/2026 01:37:51 P.M. | 00:02 | 13719 | 3194258904 | 13719 | 07/21/2026 01:37:53 P.M. |
| 857001 | 07/21/2026 01:37:28 P.M. | 00:30 | 13759 | 3106071161 | 13759 | 07/21/2026 01:37:58 P.M. |
| 857001 | 07/21/2026 01:35:05 P.M. | 01:34 | 13713 | 3162298295 | 13713 | 07/21/2026 01:36:39 P.M. |
| 857001 | 07/21/2026 01:34:49 P.M. | 02:00 | 13721 | 3105674426 | 13721 | 07/21/2026 01:36:49 P.M. |
| 857001 | 07/21/2026 01:34:30 P.M. | 00:33 | 13713 | 3162298295 | 13713 | 07/21/2026 01:35:03 P.M. |
| 857001 | 07/21/2026 01:33:59 P.M. | 03:14 | 13723 | 3224478229 | 13723 | 07/21/2026 01:37:13 P.M. |
| 857001 | 07/21/2026 01:33:28 P.M. | 00:33 | 13715 | 3174380862 | 13715 | 07/21/2026 01:34:01 P.M. |
| 857001 | 07/21/2026 01:30:49 P.M. | 00:48 | 13759 | 3204082824 | 13759 | 07/21/2026 01:31:37 P.M. |
| 857001 | 07/21/2026 01:30:49 P.M. | 00:39 | 13720 | 3044000723 | 13720 | 07/21/2026 01:31:28 P.M. |
| 857001 | 07/21/2026 01:30:03 P.M. | 00:44 | 13759 | 3106071161 | 13759 | 07/21/2026 01:30:47 P.M. |
| 857001 | 07/21/2026 01:29:40 P.M. | 06:30 | 13719 | 3194258904 | 13719 | 07/21/2026 01:36:10 P.M. |

**Nota:** Se realiza la revisión de las grabaciones de la SUR y agencia CRUE con corte 14:00, se encuentran con normalidad.

Fuente: VERINT

# 8. Disponibilidad Grabadora RedBox

RedBox C4

| Item | Status |
|---|---|
| Recorder ID | 1019 |
| Recorder Status | Recording |
| System Type | Standalone |
| Active Alarms | 0 |
| Unarchived Data | 0 % |
| Network Storage Backlog | 1 % |
| Recorder Utilization | 15 % |
| Calls Being Recorded | 15 |

No Archive Devices are licensed.

The current recorder time is:
13:50:28, 21 Jul 2026

Datos no archivados “0%”: Grabaciones correctamente almacenadas en la SAN.
Utilización del grabador: Porcentaje de canales siendo utilizados en tiempo real.
Llamadas siendo grabadas: Cantidad de llamadas siendo grabadas en tiempo real



Fuente: e-Monitor - RedBox

# 9. Procesamiento BD Producción PremierOne

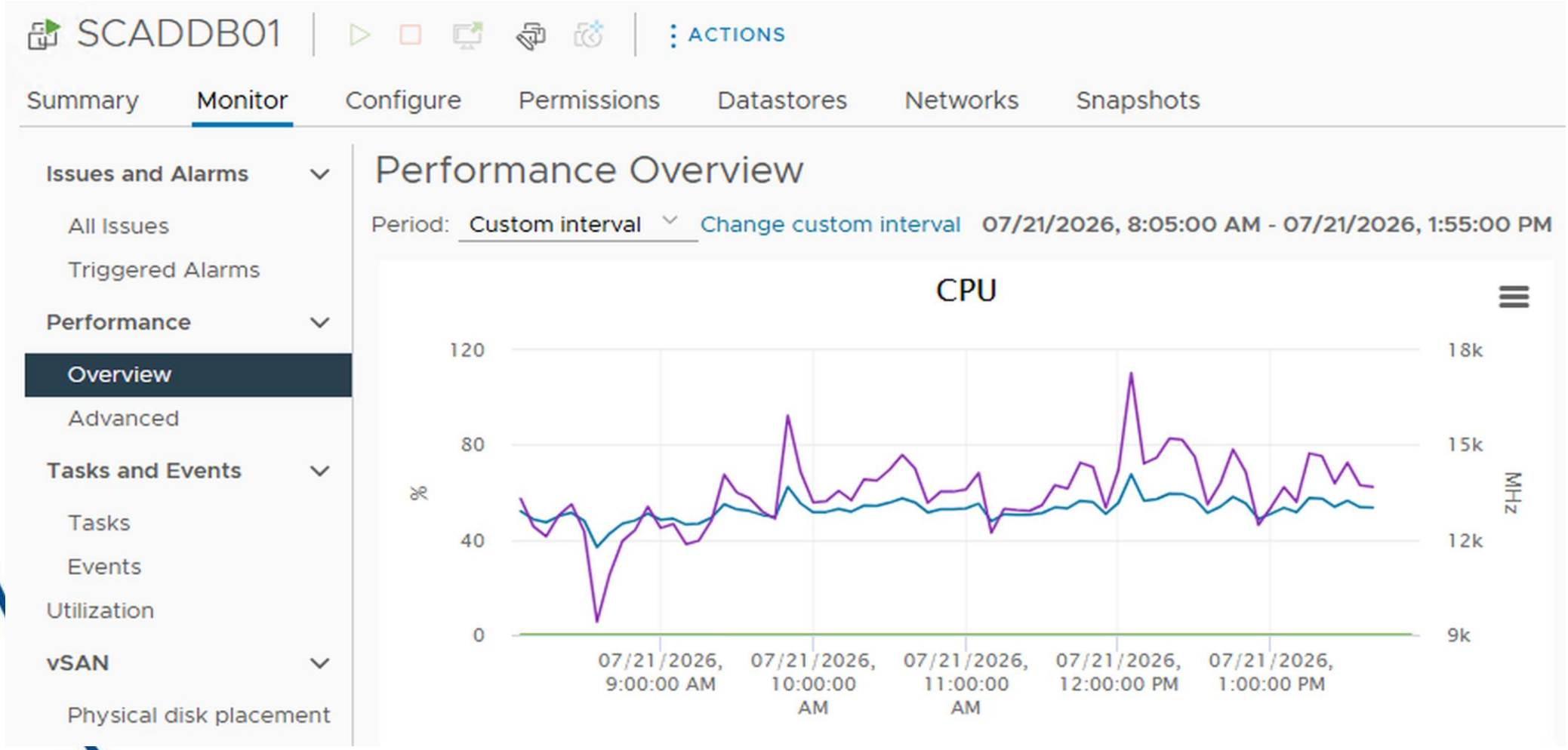




Fuente: Vcenter

# 10. Estado Arquitectura MITEL

## Estado del servidor

Se evidencia la solución que conforma el sistema de grabación de contingencia MITEL y firewall PFsense, operando con normalidad, presentando un rendimiento optimo, disponibilidad en los servicios críticos y garantizando estabilidad en la red, sin afectaciones.

**Services Status**

| Service | Description | Action |
|---|---|---|
| bsnmpd | SNMP Service | |
| dpinger | Gateway Monitoring Daemon | |
| kea-dhcp4 | Kea DHCP Server | |
| named | Bind Domain Name Service | |
| ntpd | NTP clock sync | |
| openvpn | OpenVPN server: OPENVPNSERVER | |
| sshd | Secure Shell Daemon | |
| suricata | Suricata IDS/IPS Daemon | |
| syslogd | System Logger Daemon | |



Fuente: vCenter, Emonitor y PFsense

# 11. Vesta Analytics

## Estadísticas generales de llamadas

VESTA Analytics

### ESTADISTICAS GENERALES DE LLAMADAS (hora)

Para (Hora)

MOTOROLA SOLUTIONS

Fecha de creación: 07/21/2026 01:40:07 PM

Agrupamiento: Hora

Rango de Fechas: 07/21/2026 01:00:00 AM - 07/21/2026 12:59:59 PM

Criterios de filtro: Please, refer to the last page.

| Hora | Total llamadas | Respondidas | | | | Abandonada | | | | | | Nivel de servicio |
|---|---|---|---|---|---|---|---|---|---|---|---|---|
| | | Total llamadas | Tiempo Promedio en Contestar | Tiempo Máximo en contestar | Total llamadas después del umbral (10 seg.) | Total llamadas | Llamadas no Devueltas (No Call-Back) | Llamadas Devueltas (Call-Back) | Llamadas abandonadas sin ANI | Llamada muy corta (menores a 2 seg.) | Total llamadas después del umbral (10 seg.) | |
| 01 | 224 | 216 | 00:00:01 | 00:00:02 | 0 | 8 | 2 | 0 | 0 | 6 | 0 | 100.0 % |
| 02 | 226 | 220 | 00:00:01 | 00:00:01 | 0 | 6 | 3 | 1 | 0 | 2 | 0 | 100.0 % |
| 03 | 171 | 160 | 00:00:01 | 00:00:02 | 0 | 11 | 4 | 0 | 0 | 7 | 0 | 100.0 % |
| 04 | 139 | 130 | 00:00:01 | 00:00:02 | 0 | 9 | 2 | 0 | 0 | 7 | 0 | 100.0 % |
| 05 | 206 | 193 | 00:00:01 | 00:00:01 | 0 | 13 | 3 | 0 | 0 | 10 | 0 | 100.0 % |
| 06 | 435 | 419 | 00:00:01 | 00:00:03 | 0 | 16 | 4 | 1 | 0 | 11 | 1 | 99.8 % |
| 07 | 558 | 526 | 00:00:01 | 00:00:09 | 0 | 32 | 10 | 1 | 0 | 21 | 0 | 100.0 % |
| 08 | 651 | 618 | 00:00:01 | 00:00:13 | 1 | 33 | 9 | 0 | 0 | 24 | 0 | 99.8 % |
| 09 | 849 | 771 | 00:00:01 | 00:00:27 | 16 | 78 | 20 | 4 | 0 | 54 | 5 | 97.5 % |
| 10 | 937 | 882 | 00:00:01 | 00:00:37 | 6 | 55 | 14 | 1 | 0 | 40 | 1 | 99.3 % |
| 11 | 1068 | 984 | 00:00:01 | 00:00:34 | 16 | 84 | 16 | 3 | 0 | 65 | 3 | 98.2 % |
| 12 | 1023 | 945 | 00:00:01 | 00:00:15 | 1 | 78 | 20 | 1 | 0 | 57 | 1 | 99.8 % |
| **Total** | 6,487 | 6,064 | 00:00:01 | 00:00:37 | 40 | 423 | 107 | 12 | 0 | 304 | 11 | 99.2 % |



Fuente: Vesta Analytics

# 12. Vesta Analytics

## Detalles de estado del agente

VESTA Analytics

### LLAMADAS RESPONDIDAS POR OPERADOR

Para (Nombre Operador de Recepción)

MOTOROLA SOLUTIONS

Fecha de creación: 07/21/2026 01:40:08 PM

Agrupamiento: Nombre Operador de Recepción

Rango de Fechas: 07/21/2026 01:00:00 AM - 07/21/2026 12:59:59 PM

Criterios de filtro: Please, refer to the last page.

Información Detallada

| Nombre Operador de Recepción | Total llamadas | Categoria de llamada | | | Servicio de llamadas (emergencia entrante) | | | | | Saliente (Emergencia, No-Emergencia, Otro) | Total Llamadas Abandonadas | Espera promedio (emergencia entrante) |
|---|---|---|---|---|---|---|---|---|---|---|---|---|
| | | Emergencia | No-Emergencia | Otros | Abonado Fijo | Abonado Móvil | Dispositivo VoIP | Mensajeria SMS | Fuente Desconocida | | | |
| Aguilera Arango, Julian Esteban (cjeaguileraara) | 28 | 28 | 0 | 0 | 4 | 24 | 0 | 0 | 0 | 0 | 0 | 00:00:00 |
| Aguilera Wagner, Nixon Jussef (cnjaguilerawag) | 31 | 31 | 0 | 0 | 4 | 27 | 0 | 0 | 0 | 0 | 0 | 00:00:01 |
| Alarcon Cerro, David Marcel (odmalarconro) | 81 | 81 | 0 | 0 | 11 | 70 | 0 | 0 | 0 | 0 | 0 | 00:00:01 |
| Alvarez Vasquez, Eveling Nataly (oevalvarezvas) | 27 | 27 | 0 | 0 | 0 | 27 | 0 | 0 | 0 | 0 | 0 | 00:00:01 |
| Aparicio Mayor, Yalila (cyaparicioma) | 34 | 34 | 0 | 0 | 0 | 34 | 0 | 0 | 0 | 0 | 0 | 00:00:01 |
| Avila Montenegro, Luis Fernando (clfavilamont) | 87 | 87 | 0 | 0 | 8 | 79 | 0 | 0 | 0 | 0 | 0 | 00:00:01 |
| Baquero Nieto, Geraldine (cgbaqueronie) | 27 | 27 | 0 | 0 | 1 | 26 | 0 | 0 | 0 | 0 | 0 | 00:00:01 |
| Baquero Nieto, Sandra Liliana (cslbaqueroni) | 23 | 23 | 0 | 0 | 0 | 23 | 0 | 0 | 0 | 0 | 0 | 00:00:01 |
| Barreto Rodriguez, Angie Tatiana (catbarretorod) | 14 | 14 | 0 | 0 | 4 | 10 | 0 | 0 | 0 | 0 | 0 | 00:00:01 |
| Bedoya Monsalve, Luisa Fernanda (clfbedoya) | 70 | 70 | 0 | 0 | 3 | 67 | 0 | 0 | 0 | 0 | 0 | 00:00:02 |
| Bejarano Barreta, Sonia Esperanza (csbejaranoba) | 104 | 104 | 0 | 0 | 4 | 100 | 0 | 0 | 0 | 0 | 0 | 00:00:01 |
| Beltran Acosta, Jefferson (cjbeltranaco) | 23 | 23 | 0 | 0 | 1 | 22 | 0 | 0 | 0 | 0 | 0 | 00:00:02 |
| Beltran Hernandez, Viviana Andrea (cvibeltranher) | 16 | 16 | 0 | 0 | 3 | 13 | 0 | 0 | 0 | 0 | 0 | 00:00:01 |
| Bernal Hernandez, Tatiana (ctabernalher) | 22 | 22 | 0 | 0 | 0 | 22 | 0 | 0 | 0 | 0 | 0 | 00:00:00 |
| Blanco Saenz, Eliana (ceblancosaen) | 30 | 30 | 0 | 0 | 2 | 28 | 0 | 0 | 0 | 0 | 0 | 00:00:01 |
| Bolanos Ramirez, Jhonny Kabir (cjkbolanosra) | 101 | 101 | 0 | 0 | 2 | 99 | 0 | 0 | 0 | 0 | 0 | 00:00:01 |



Fuente: Vesta Analytics

# 13. Vesta Analytics

## Llamadas respondidas por operador

VESTA Analytics

**DETALLES DE ESTADO DEL AGENTE**

MOTOROLA SOLUTIONS

Fecha de creación: 07/21/2026 01:40:07 PM  Criterios de filtro: Please, refer to the last page.

Rango de Fechas: 07/21/2026 05:00:00 AM - 07/21/2026 12:59:59 PM

**Información Resumen**

| Nombre Operador de Recepción | ID Consola de Telefonía | Rol Operador de Recepción | Estado Operador de Recepción | Código de Estado No Disponible (Not Ready) | Fecha y hora del Estado | Tiempo Acumulado desde Inicio de Sesión (Login) |
|---|---|---|---|---|---|---|
| Aguilera Arango, Julian Esteban (cjeaguileraara) | SURCT02 | Recepcionista | Inicio Sesión | Ninguno | 7/21/2026 11:45:12 AM | 00:00:00 |
| | | | No Listo | Ninguno | 7/21/2026 11:45:12 AM | 00:00:00 |
| | | | No Listo | Login inicial | 7/21/2026 11:45:16 AM | 00:00:04 |
| | | | No Listo | Soporte Tecnico | 7/21/2026 11:45:23 AM | 00:00:11 |
| | | | Listo | Listo manual | 7/21/2026 11:46:47 AM | 00:01:35 |
| | | | En Llamada | En Llamada | 7/21/2026 11:47:37 AM | 00:02:25 |
| | | | No Listo | Post Llamada | 7/21/2026 11:47:50 AM | 00:02:38 |
| | | | Listo | Listo manual | 7/21/2026 11:47:51 AM | 00:02:39 |
| | | | En Llamada | Ocupado en llamada activa | 7/21/2026 11:48:21 AM | 00:03:09 |
| | | | No Listo | Post Llamada | 7/21/2026 11:48:22 AM | 00:03:10 |
| | | | Listo | Listo manual | 7/21/2026 11:49:19 AM | 00:04:07 |
| | | | En Llamada | En Llamada | 7/21/2026 11:50:22 AM | 00:05:10 |
| | | | No Listo | Post Llamada | 7/21/2026 11:50:28 AM | 00:05:16 |
| | | | Listo | Listo manual | 7/21/2026 11:54:20 AM | 00:09:08 |
| | | | En Llamada | En Llamada | 7/21/2026 11:55:20 AM | 00:10:08 |
| | | | No Listo | Post Llamada | 7/21/2026 11:55:23 AM | 00:10:11 |
| | | | No Listo | Ninguno | 7/21/2026 11:55:24 AM | 00:10:12 |



Fuente: Vesta Analytics

# 14. Consumo internet canal principal 1 GB y backup 1 GB

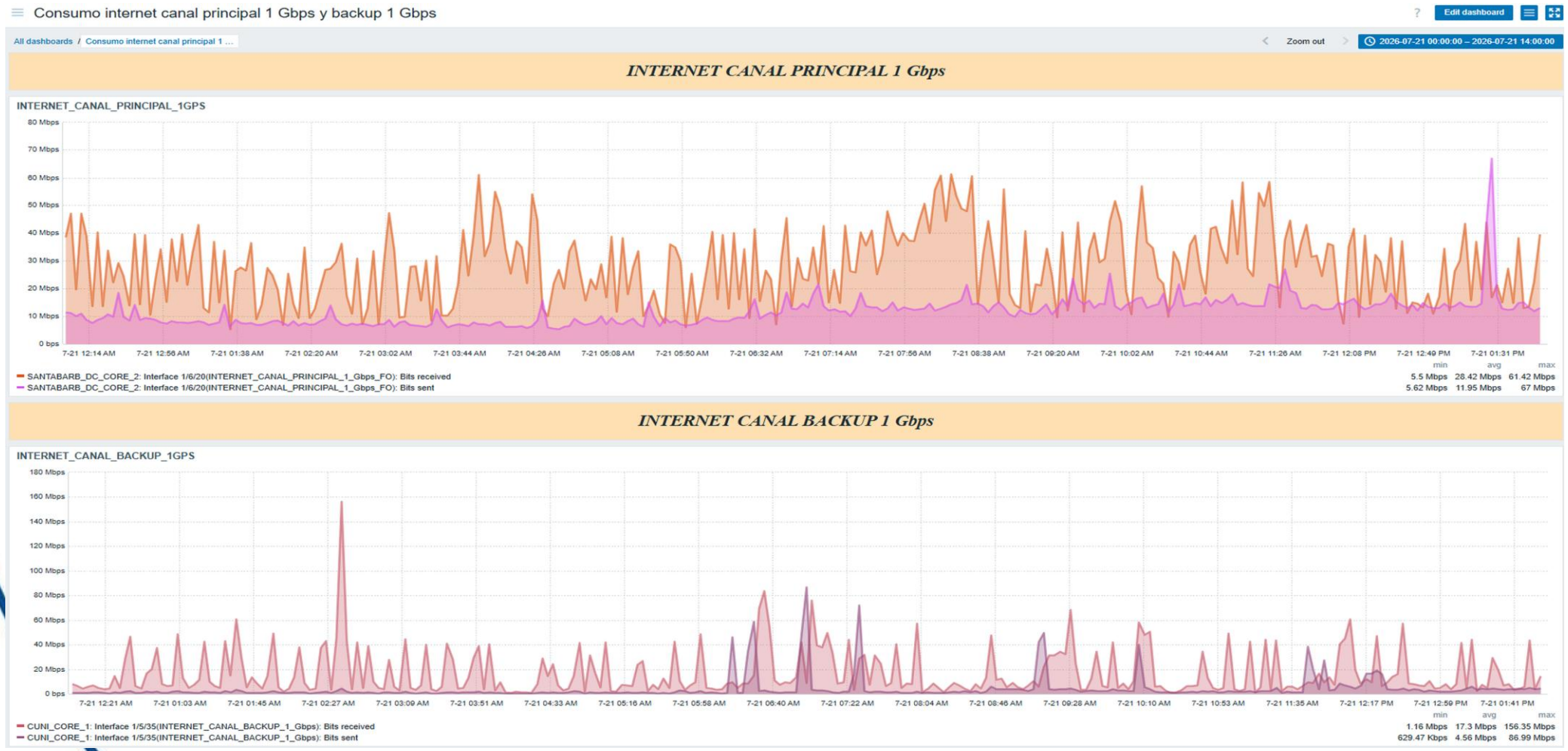




Fuente: Zabbix

# 15. Disponibilidad VPN VESTA FW_CUNI

## Availability report

2026-07-21 00:00:00 – 2026-07-21 14:00:59

| Host | Name | Problems | Ok |
|---|---|---|---|
| Fw_DC_Cuni_ | VPN VESTA CUNI | | 100.0000% |



Fuente: FW_CUNI SONICWALL

# 16. Novedades

- TICKET: INC17633.
EVENTO: Daño en librería servidor SL150 de Oracle.
OBSERVACIONES: Se presentad daño de la librería StoraGetekSL150 de Oracle en el DataCenter de Santa Barbara,es un daño de daño de firmware,error de sistema operativo.

- TICKET: INC18907.
EVENTO: Caída de la VPN.MOVILIDAD.
OBSERVACIONES: Se presenta caída en la VPN.MOVILIDAD, sobre las 02:58:02 del 05/07/2026 en esto momento la VPN.MOVILIDAD se encuentra en estado UP.

- TICKET: INC18943.
EVENTO: Alerta de fuente en swicht Brocade 6505.
OBSERVACIONES: El switch presenta alerta en una de las dos fuentes de poder del Switch Brocade 6505, Nombre SANB B2, Sn:CCD4005P055.



Fuente: FW_CUNI SONICWALL

Serás lo que creas

# Gracias

Serás lo que creas